



Orientamento narrativo per studenti e studentesse del primo ciclo di istruzione

## Presentazione del modello e avvio delle attività

12 - 13 - 14 maggio 2026

Consiglio Regionale della Calabria

Via Cardinale Gennaro Portanova, Reggio Calabria

Sviluppo Lavoro Italia ha sviluppato il modello di orientamento “**Le Forze del Viaggio**” rivolto a studenti e studentesse della scuola secondaria di primo grado, con l’obiettivo di accompagnarli, fin dalla preadolescenza, nella costruzione della consapevolezza di sé e della capacità di orientarsi. Il modello si fonda su un approccio narrativo e si sviluppa in un percorso triennale: nel primo anno gli studenti sono accompagnati a riconoscere e nominare le proprie forze (La Scintilla); nel secondo a metterle in gioco nei contesti relazionali (Il Superpotere invisibile); nel terzo a utilizzarle per leggere le opportunità e costruire una direzione (Lo Zaino).

Il **12, 13 e 14 maggio 2026**, a Reggio Calabria, si terrà l’evento di presentazione del modello e di lancio della sperimentazione, che prenderà avvio nell’anno scolastico 2026/2027 e coinvolgerà circa 100 scuole d’Italia.

Con l’evento di Reggio Calabria si intende:

- esplicitare il quadro di riferimento, collocando il modello nel contesto delle politiche nazionali sull’orientamento e nel quadro delle indicazioni normative vigenti;
- rendere osservabile il modello in azione, attraverso la realizzazione di attività laboratoriali con studenti e momenti di coinvolgimento delle famiglie;
- attivare la rete dei soggetti coinvolti nella sperimentazione, favorendo una prima condivisione di linguaggi, significati e modalità di lavoro.

**La prima giornata** segna l’avvio della sperimentazione: i laboratori con gli studenti rendono immediatamente osservabile l’approccio del modello; la conferenza stampa costituisce il momento istituzionale di apertura e di presentazione pubblica dell’iniziativa; il coinvolgimento delle famiglie introduce la dimensione educativa condivisa del percorso.

**La seconda giornata** è dedicata al confronto istituzionale e al dialogo tra livelli di governance e territori, collocando il modello nel quadro delle politiche per l’orientamento e mettendo in relazione indirizzi nazionali ed esperienze in atto.

**La terza giornata** riprende e approfondisce la dimensione esperienziale del modello, integrandola con momenti di riflessione sul significato dell’orientamento nel contesto contemporaneo e con un coinvolgimento diretto delle famiglie nel percorso.

Il **Totem delle Virtù**, simbolo dell’identità su cui il percorso si fonda e della sua costruzione progressiva nel tempo, accompagna i lavori delle tre giornate come riferimento del modello e del percorso che prende forma.

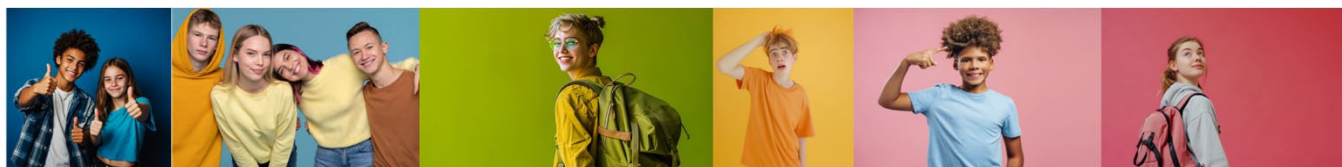

# LE FORZE DEI VIAGGIO

Orientamento narrativo per studenti e studentesse del primo ciclo di istruzione

12 2026  
maggio

## Programma dei lavori

### 08:30 – 10:45 | Laboratori con studenti e studentesse

Realizzazione con sette gruppi classe dell'attività di avvio del percorso: «La valle degli specchi», a cura di Sviluppo Lavoro Italia

### 11:00 | Conferenza stampa di apertura

**Salvatore Cirillo**, *Presidente del Consiglio Regionale della Calabria*

**Paola Nicastro**, *Presidente e Amministratore Delegato di Sviluppo Lavoro Italia*

**Giovanni Calabrese**, *Assessore alle Politiche per il lavoro e alla Formazione professionale della Regione Calabria*

**Eulalia Micheli**, *Assessore Istruzione, Sport e Politiche per il Giovani della Regione Calabria*

**Claudio Durigon**, *Sottosegretario al Ministero del Lavoro e delle Politiche Sociali*

### 15:00 – 17:00 | Sessioni di lavoro con le famiglie

Famiglie in viaggio - Incontro informativo sul percorso di orientamento «Le forze del viaggio», a cura di Sviluppo Lavoro Italia

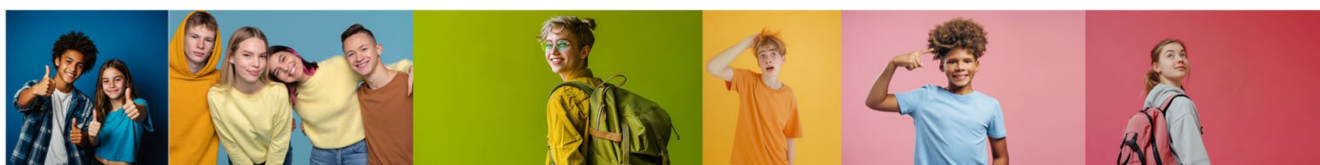



Orientamento narrativo per studenti e studentesse del primo ciclo di istruzione

## Orientamento nel primo ciclo di istruzione: politiche, pratiche e prospettive

13  
2026  
maggio

### Programma dei lavori

**09:00 | Apertura dei lavori**

*Antonio Capone, Direttore delle Aree di Produzione di Sviluppo Lavoro Italia*

**09:30 | Orientamento nel primo ciclo: politiche nazionali e stato di attuazione**

*Fortunato Varone, Dirigente Generale del Dipartimento Lavoro, Imprese e Aree Produttive della Regione Calabria*

*Pietro Manna, Direttore ARPAL Calabria*

*Loredana Giannicola, Direttrice Ufficio Scolastico Regionale della Calabria*

*Carlo Mariani, Ricercatore INDIRE – Istituto Nazionale Documentazione Innovazione Ricerca Educativa*

*Massimo Temussi, Direttore Generale delle Politiche attive del Lavoro, dei Servizi per il lavoro e degli incentivi all'occupazione del Ministero del Lavoro e delle Politiche Sociali*

**11:00 | Le Forze del Viaggio - Dalla scintilla alla direzione: il racconto di un percorso**

*Angelo Irano, Responsabile Area Nuove Competenze per le Transizioni di Sviluppo Lavoro Italia*

**11:45 | Orientamento nel primo ciclo: esperienze e pratiche a confronto**

*Modera Cristina Venuleo, Responsabile Progetto Servizi per le Transizioni di Sviluppo lavoro Italia*

*Partecipano:*

*Angela Orabona, Ufficio Scolastico Regionale della Campania, Responsabile Progetto ORIENTAlife*

*Raffaella Nervi, Responsabile U.O. Orientamento permanente Regione Piemonte*

*Alice Barbieri, ALFA - Agenzia regionale per il Lavoro, la Formazione e l'Accreditamento della Regione Liguria*

*Ornella Campo, Dirigente tecnico, Ufficio Scolastico Regionale per la Sicilia*

**13:00 | Chiusura dei lavori**

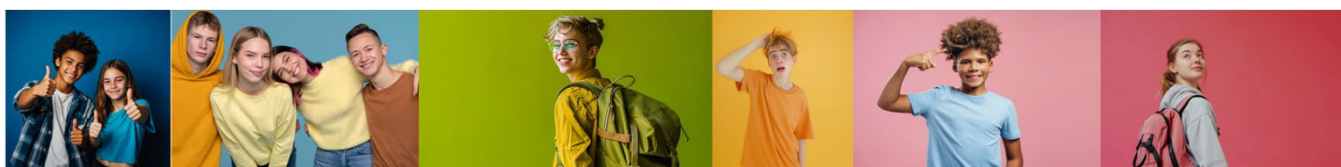



Orientamento narrativo per studenti e studentesse del primo ciclo di istruzione

14 2026  
maggio

## Programma dei lavori

### 08:30 – 11:00 | Laboratori con studenti e studentesse

Realizzazione con sette gruppi classe della seconda attività del percorso Le Forze del Viaggio: «La mia scintilla di forza», a cura di Sviluppo Lavoro Italia

### 11:15 – 12:45 | Apprendimento esperienziale - L'importanza delle domande al tempo dell'Intelligenza Artificiale

Angelo Irano, Responsabile Area Nuove Competenze per le Transizioni di Sviluppo Lavoro Italia

### 11:15 – 12:45 | Sessioni di lavoro con le famiglie

Famiglie in viaggio - Laboratorio esperienziale con famiglie, a cura di Sviluppo Lavoro Italia

